

Kanady wentylacyjne wykonać na podstawie rysunków z dok. PW wraz z listą części. Przed przystąpieniem do prac montażowych sprawdzić rzeczywistą lokalizację przebiegu budowlanych, przebieg, przebieg oraz skontrolować i wyeliminować kolizje z pozostałymi instalacjami powstającymi przy prowadzeniu prac budowlanych. Opis powtarzalnych kanałów, kształtek i elementów wentylacyjnych pominiąć. Obudowy kanałów wentylacyjnych montaż instalacji w sufitach podwieszanych wykonać wg. wytycznych architektonicznych z uwzględnieniem wymagań i przepisów p.poż.

UWAGI:

- kanady oznaczone \* należy wykonać z luzną ramką
- kształtki oznaczone "D" należy wykonać po domiarze na budowie
- klapy rewizyjne
- przepustnice regulacyjne

-wentylator osiowy #125 uruchomiony z oświetleniem:  
V=70 m³/h; dP=40-70 Pa; Ne=20W; U=230V

- kasety stropowa klimatyzacji bytowej
- klimatyzator ścienny klimatyzacji bytowej
- Psk - ścienny panel sterowania klimatyzatorem
- Zaw - zdalny sterownik wentylacji
- Ct - projektowany pion istn. ciepła technologicznego

- trójnik rozdzielczy inst. freonowej
- inst. freonowa
- inst. ciepła technologicznego

0.00= 132.54 m.n.p.m.

<div><div><div></div></div><div>SMART ARCHITEKCI architecture &amp; development</div></div> <div>Szymon Mazurek ul. Miłicka 68, 51-126 Wrocław tel. 506 067 481 REGON: 020706115 NIP: 615-190-51-85 e-mail: info.smartarchitektki@gmail.com</div>	
NAZWA OBIEKTU: ROZBUDOWA BUDYNKU C WRAZ Z PRZEBUDOWĄ CZĘŚCI BUDYNKÓW A1, A2 I A3 – ODDZIAŁU CHIRURGII, ODDZIAŁU INTERNISTYCZNEGO ORAZ ZMIANĄ FUNKCJI Z ODDZIAŁU ANESTEZJOLOGII I INTENSywNEJ TERAPII NA PRACOWNIE DIAGNOSTYKI MIKROBIOLOGICZNEJ I PARAZYTOLOGII ORAZ REMONTEM DACHU DLA BUDYNKÓW A1, A2, A3 SZPITALA POWIATOWEGO IM. M. NENKOWIEGO PRZY UL. MICKIEWICZA 21 W KROTOSZYŃNIE	
ADRES INWESTYCJI: UL. MICKIEWICZA 21, NR DZIAŁKI 777/1, OBRĘB EWIDENCYJNY 0001 MIASTO KROTOSZYŃ, AM-34, JEDNOSTKA EWIDENCYJNA 301204.4 KROTOSZYŃ-MIASTO	
TYTUŁ RYSUNKU: RZUT PARTERU-INSTALACJE WENTYLACJI I KLIMATYZACJI	
INWESTOR: SPZOZ W KROTOSZYŃNIE	
ADRES INWESTORA: UL. MŁYŃSKA 2, 63-700 KROTOSZYŃ	
PROJEKTANT – BRANŻA INSTALACJE SANITARNE: Spec. inst. w zak. sieć. inst. i urząd. ciep., went.gaz., wod i kan. mgr inż. Mariusz Waśniowski	PODPIS Upr. Nr 106/DOS/06
SPRZĄDZAJĄCY – BRANŻA INSTALACJE SANITARNE: Spec. inst. w zak. sieć. inst. i urząd. ciep., went.gaz., wod i kan. mgr inż. Mariusz Niebudek	PODPIS Upr. Nr D05/0422/PWBS/17
BRANŻA: IS	SKALA/FORMAT 1:100/29,7x1030mm
PW	DATA OPRACOWANIA 17.02.2022r
NUMER RYSUNKU IS/12	
PROJEKT OCHRONNY USTAWĄ O PRAWACH AUTORSKICH, WSZELKIE PRAWA ZASTRZEŻONE.	

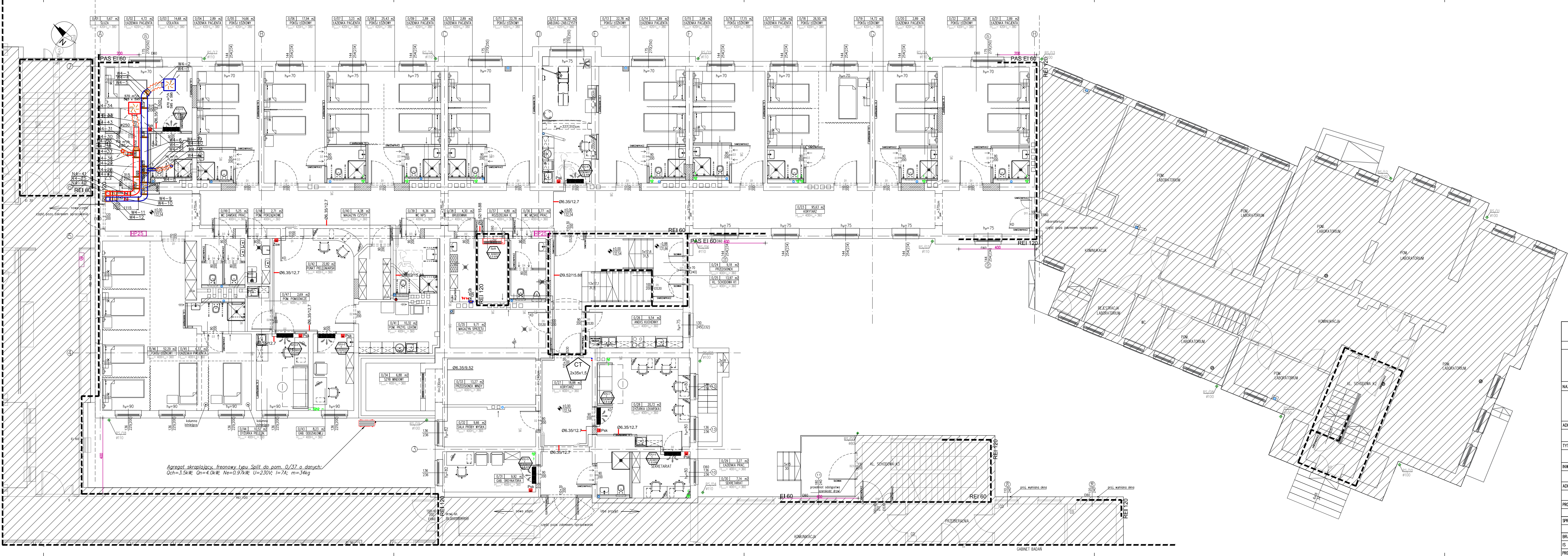

Agregat skraplający, freonowy typu Split do pom. 0/37 o danych:  
Qch=3.5kW; Qn=4.0kW; Ne=0.97kW; U=230V; I=7A; m=34kg